

PROFILE PODŁUŻNE PRZYŁĄCZY KAN. SANITARNYCH

1 : 100

BUD. Nr. 24

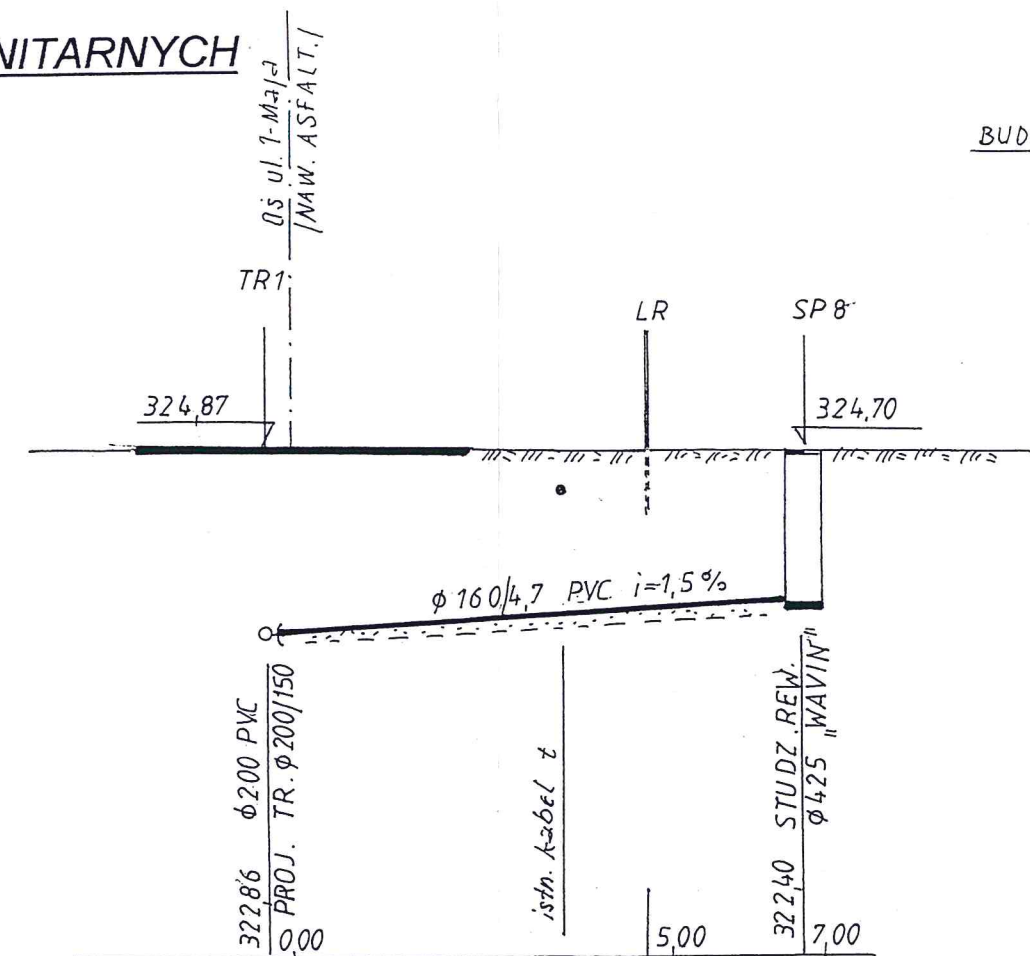
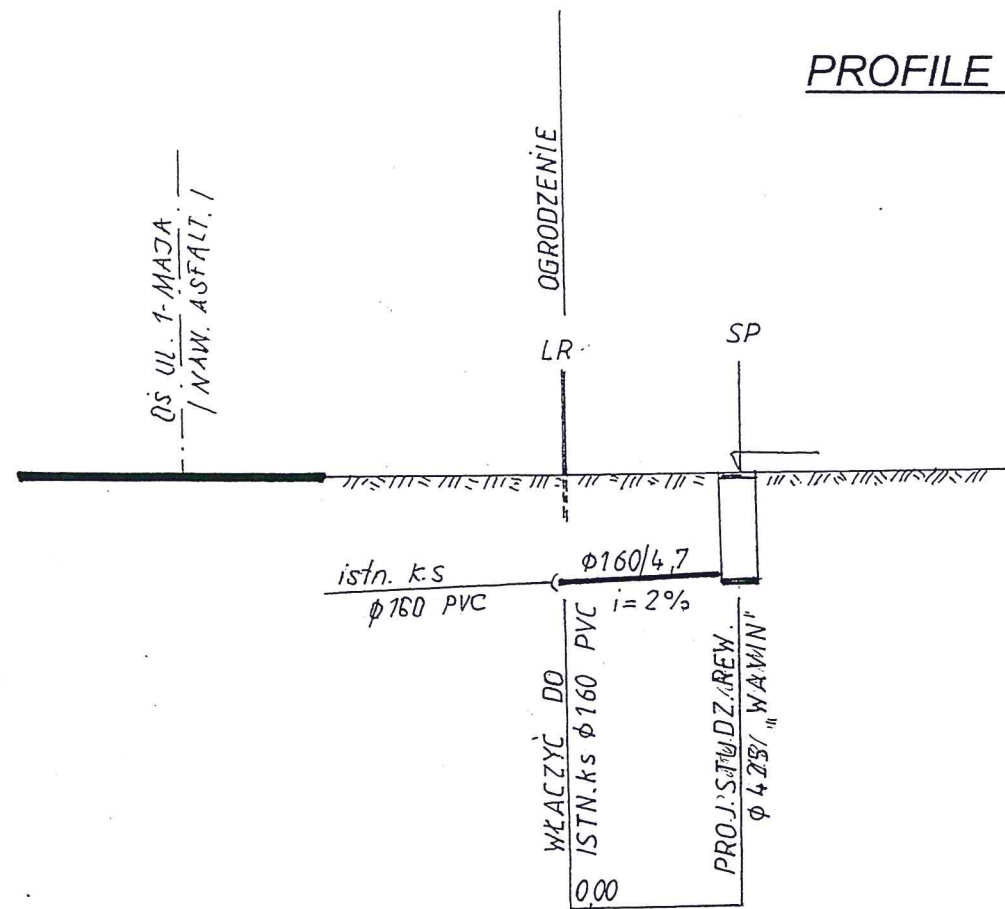

ZESTAWIENIE PRZYŁĄCZY k.s. Ø 160/4,7 PVC OD OGRODZENIA DO STUDZ. REW. Ø 425

L.P.	Nr. Budynku	Długość przyłącza mb	Nr studz. Rew. Ø 425 „WAVIN”	RZĘDNA TERENU RZĘDNA KINETY
1.	5	2,00	SP 1	322,50 321,10
2.	23	2,00	SP 2	325,25 323,85
3.	25	2,00	SP 3	324,80 323,40
4.	27	5,00	SP 4 SP4'	324,70 324,85 323,20 323,45
5.	29	2,00	SP 5	325,00 323,50
6.	31	1,00	SP 6	325,00 323,50
7.	22	3,00	SP 7	324,80 323,40
8.	37	2,00	SP 9	324,80 323,40
9.	37 A	2,00	SP 10	324,60 323,20
10.	30	2,00	SP 12	324,65 323,25
11.	36	2,00	SP 13	324,60 323,20
RAZEM		25,00 mb	12 szt.	

ZESTAWIENIE PRZYŁĄCZY k.s. Ø 160/4,7 PVC OD TRÓJNIKÓW DO STUDZ. REW. Ø 425 WAVIN

L.P.	Nr. Budynku	Długość przyłącza mb	Nr studz. Rew. Ø 425 „WAVIN”	RZĘDNA TERENU RZĘDNA KINETY
1.	24	7,00	SP 8	324,70 322,46
2.	45	4,00	SP 11	324,10 322,70
RAZEM		1,00 mb	2 szt.	

BIURO USŁUGOWO – HANDLOWE „WOD-BUD” S.C. 42-100 KŁOBUCK UL. PARKOWA 4a TEL. (034) 317-18-48			
Obiekt	KANALIZACJA SANITARNA		
Inwestor	GMINA WOŹNIKI		
Adres	BABIENICA, ul. 1-maja		
Treść	Projekt budowlany brakujących przyłączy kan. sanitarnych do studzienek rewizyjnych		
Projektował	STANISŁAW SOLUCH Upraw. do projekt. kier. i nadzorowania w zakresie robót inst. i sieci sanitarnych Upr. Nr NT – 83861/31/78 Upr. Nr UAN-VIII-83861/84/85	Rys. nr	2
		Skala	1 : 100
		Podpis	Data
			07. 2016r.