

skala 1:500

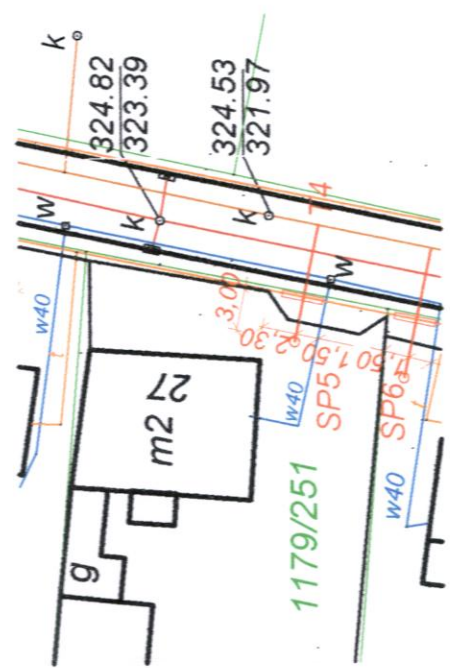

PROFIL PODLUZNY PRZYŁACZY
KANALIZACJI SANITARNEJ
1:100/50
bud. mieszk. nr 27

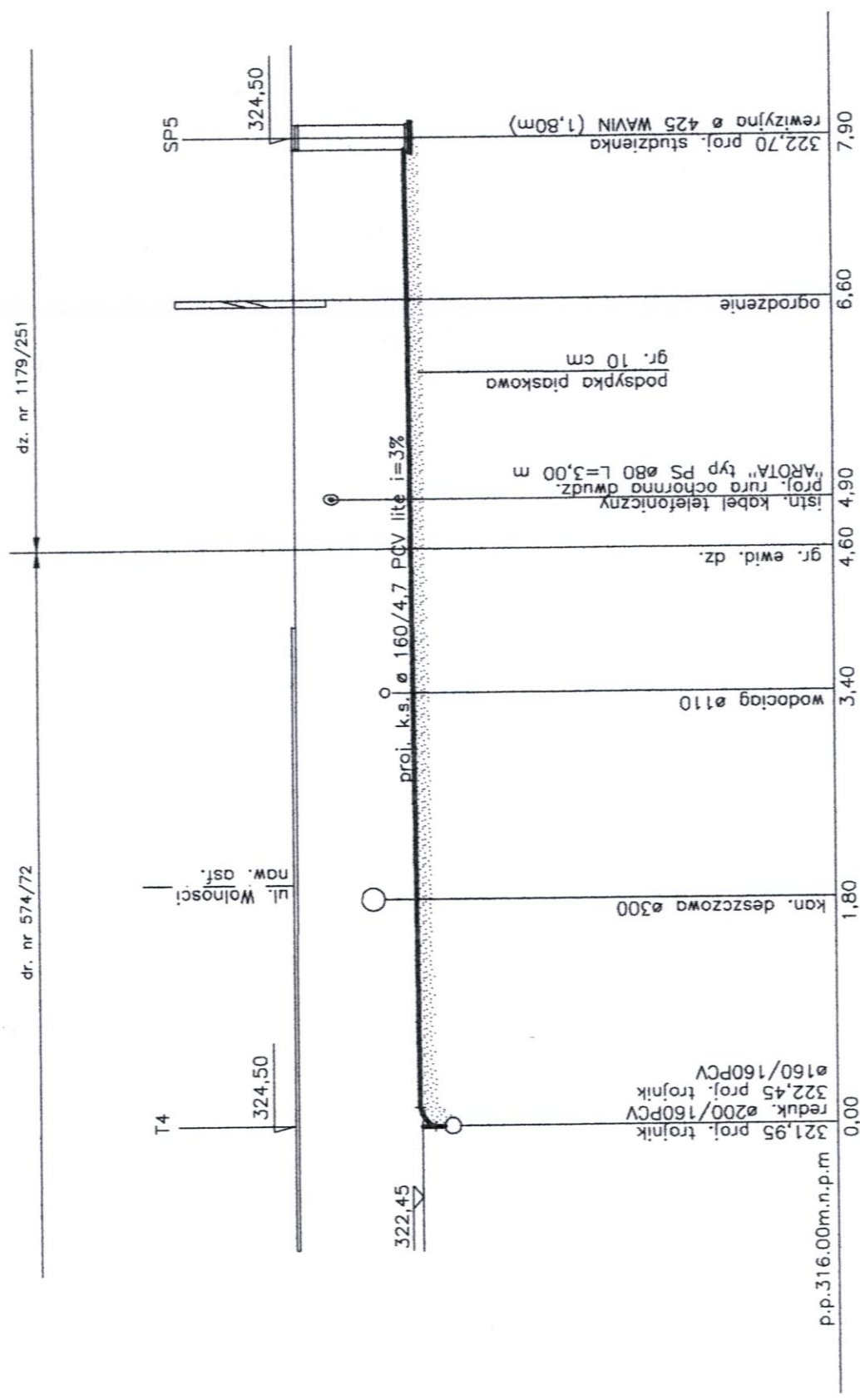
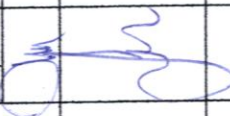
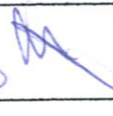

BIURO USŁUGOWO-HANDLOWE "WOD-BUD" S.C. 42-100 KŁOBUCK UL. PARKOWA 4A TEL.(34)3171848, 601063297(94)			
Rodzaj dokumentacji	Projekt budowlano-wykonawczy uzbrojenia terenu: budowa przyłączy kanalizacji sanitarnej oraz odcinka sieci kanalizacji sanitarnej wraz z przyłączem cisl. w m. Babienica ul. Wolności i ul. Lubszecka.		
Inwestor	GMINA WOZNIKI ul. Rynek 11, 42-289 Wozniki		
Treść	Profil podłużny przyłącza kanalizacji sanitarnej SP5		
Opracował	STANISŁAW SOLUCH	Rys. nr	40.5
	Upr. do kierowania i nadzorowania w zakresie robót instalacyjnych i sieci sanit.	Skala	1:100/50
	Upr. Nr NI-83861/31/78 Upr. Nr UAN-VIII-83861/84/85	Podpis	Data 12.2014r.
Projektował	mrg inż. LUKASZ MIRCZAK upr. nr: SLK/1059/PWOS/05	 12.2014r.	
Sprawdził	mrg inż. ANDRZEJ BORKOWSKI upr. nr: SLK/1453/PWOS/06	 12.2014r.	