Karta rejestracyjna wtórnika nr ..... z dnia .....

MAPA DO CELÓW PROJEKTOWYCH

Oznaczenie kancelaryjne zgłoszenia pracy geodezyjnej		GKN.6640.978.2017
Nazwa Miejscowości		**Myślibórz**
Jednostka ewidencyjna	Identyfikator	321004_4
	Nazwa	Myślibórz- miasto
Obręb ewidencyjny	Identyfikator	321004_4.0002
	Nazwa	Myślibórz 0002
Skala mapy		1: 500
Nazwa układów współrzędnych	Prostokątnych płaskich	2000_15
	Układu wysokościowego	Kronsztad 86

Arkusz mapy: 351.342.1342; 1431

Uzbrojenie opracowano na podstawie:
Uzbrojenie opracowano na podstawie:
1.danych branżowych – literą B
2.pośredniego ustalenia przebiegu aparaturą elektromagnetyczną – z literą A
3.bezpośrednich pomiarów powykonawczych – bez litery
W związku z tym w częściach 1\2 nie gwarantuje się kompletności, a dokładność położenia uzbrojenia na mapie może być niższa od dokładności kartometrycznej mapy. Nie wyklucza się istnienia w terenie również uzbrojenia, o którym brak było informacji branżowych i nie zostało odnalezione w czasie inwentaryzacji geodezyjnej.

W zakresie opracowania znajdują się punkty osnowy geodezyjnej podlegające ochronie na podstawie art. 15, art. 48 ust.1 pkt3 ustawy Prawo Geodezyjne
– brak

Informacje dodatkowe:
- **zakres aktualizacji: - - - - - -**
- **Mapa nadaje się do celów projektowych w zakresie aktualizacji**
- Wszystkie trwałe obiekty budowlane podlegają wytyczeniu przez jednostkę wykonawstwa geodezyjnego

Granice i numery działek ewidencyjnych według danych WGKiGN w Myśliborzu z dnia 14.08.2017
Metoda pozyskania danych- GEODEZYJNE POMIARY POPRZEDZONE USTALENIEM PRZEBIEGU GRANIC.

Informacje o służebnościach gruntowych mających wpływ na zagospodarowanie gruntów, zlokalizowanych w granicach projektowanej inwestycji*) - **Nie badano**

Mapa aktualna na dzień 27.09.2017

Na mapie do celów projektowych wykazano następujące uzgodnione przez ZUDP projekty sieci uzbrojenia terenu:
-wo,kd-28/09

Dla przedmiotowego terenu nie został ustalony miejscowy plan zagospodarowania przestrzennego. Brak również prawomocnych decyzji o ustaleniu warunków zabudowy i zagospodarowania terenu.

Rejestracja:

STAROSTA MYŚLIBORSKI
Poświadcza się, że niniejszy dokument został opracowany w wyniku prac geodezyjnych i kartograficznych, których rezultaty zawiera operat techniczny
wpisany do ewidencji materiałów państwowego zasobu geodezyjnego i kartograficznego
Identyfikator ewidencyjny materiału zasobu – operatu technicznego
P.3210.2017.1774
Data wpisania operatu technicznego do ewidencji materiałów zasobu
2017-10-23 Wz. Starosty
(4) Andrzej Śliwiński
imię, nazwisko i podpis osoby reprezentującej Powiat w zakresie Katastru i Gospodarki Nieruchomościami

PHU GEO - SERVICE Krzysztof Iwanow
Ul. Niedziałkowskiego 7B 74-300 Myślibórz
Tel. 501-773-522
NIP 597-123-31-46

Krzysztof Iwanow
upr. zawodowe nr 19033
27.09.2017
imię i nazwisko geodety uprawnionego, który opracował mapę

mgr inż. Krzysztof Iwanow
GEODETA Uprawnienia Zawodowe
Ul. Niedziałkowskiego 7B/2 74-300 Myślibórz
tel. (095) 761 31 46

nr uprawnień i podpis geodety

*) Należ podać skrótowy opis służebności gruntowej wraz ze sposobem jej oznaczenia na mapie, a w przypadku kiedy nie wykonano ustalenia obciążeń służebnościami – zamieścić stosowną informację. Na mapie przedstawiono przebieg urządzeń podziemnych wykrytych w czasie wykonywania pomiaru. Nie wyklucza się istnienia innych niezidentyfikowanych urządzeń podziemnych, na które brak danych w instytucjach branżowych

Mapa zgodna z przepisami §79 ust. 5 rozporządzenia MSWiA z dnia 9.11.2011r (Dz. U. Nr 263, poz. 1572) - nadaje się do projektowania budynków w odległości mniejszej niż 4,0m od granicy nieruchomości.

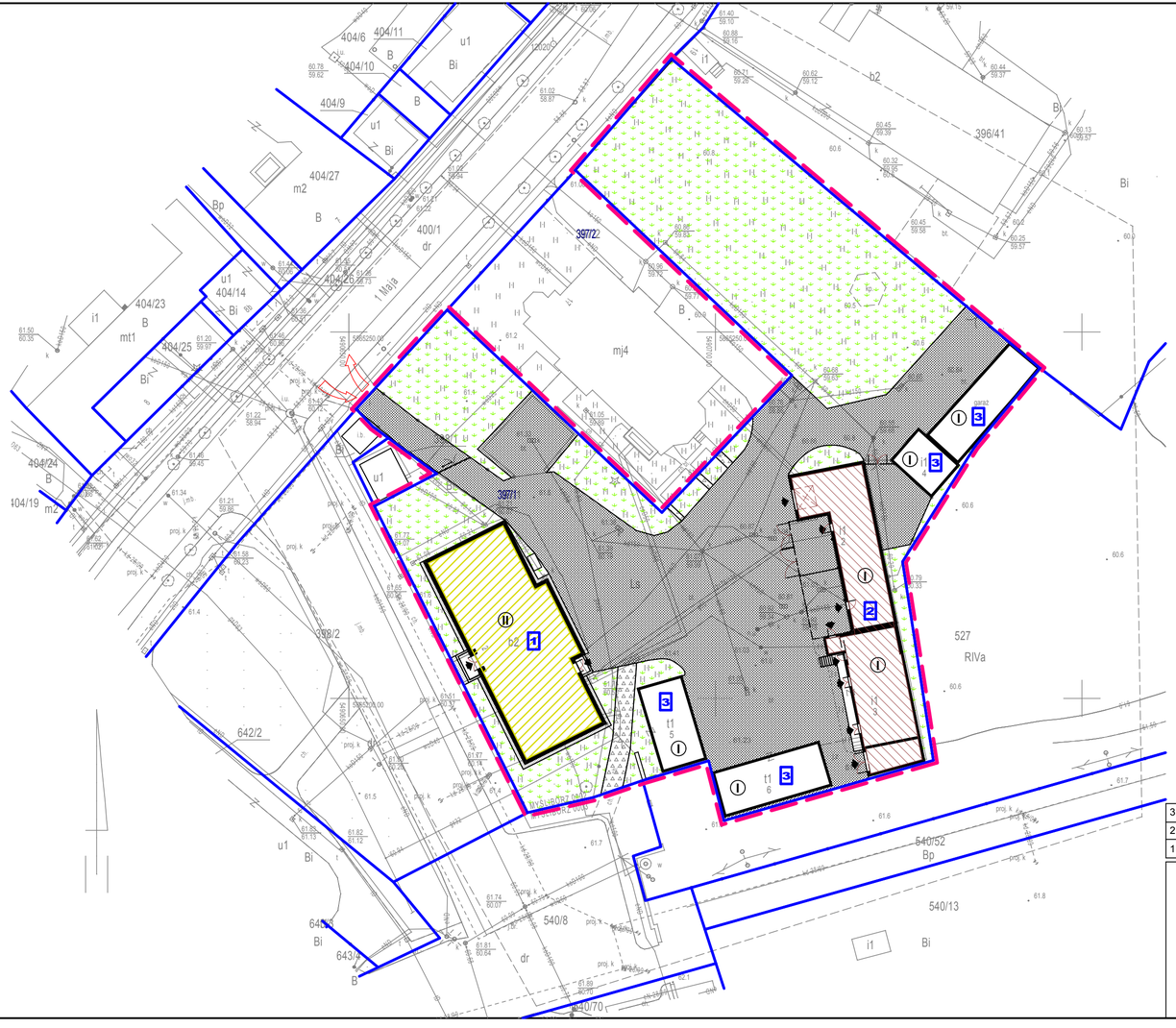

LEGENDA:

- granica opracowania
- granice działek
- wjazd/wyjazd na teren inwestycji
- wejście/wyjście do budynku
- budynek administracyjny
- budynek gospodarczo-magazynowo-warsztatowy
- liczba kondygnacji
- powierzchnia biol. czynna
- dojazd, droga, plac manewrowy i postojowy
- chodniki

OZNACZENIA

- 1 budynek administracyjny
- 2 budynek gospodarczo-magazynowo-warsztatowy
- 3 garaż

3.	Opracował	mgr inż. arch. Filip Kłosowski	-	-	
2.	Sprawdził	mgr inż. arch. Małgorzata Kłosowska	spec. architektoniczna	upr. 26/93/Gw	
1.	Projektował	mgr inż. arch. Waldemar Kłosowski	spec. architektoniczna	upr. 141/Sz/87	

FORMAT

Inwestor	Skarb Państwa PGL LP Nadleśnictwo Myślibórz ul. Dworcowa 2, 74-300 Myślibórz
Biuro projektowe	Autorska Pracownia Projektowa FORMAT Waldemar Kłosowski 66-400 Gorzów Wlkp. ul. Teatralna 25c
Nazwa i adres obiektu	Przebudowa i remont zagospodarowania posesji przy budynku administracyjnym Nadleśnictwa Myślibórz Myślibórz ul. Dworcowa 2
Tytuł rysunku	**Projekt zagospodarowania terenu - stan istniejący**

Skala	1:500	Data	10.10.2017	Nr rys.	PZT-01