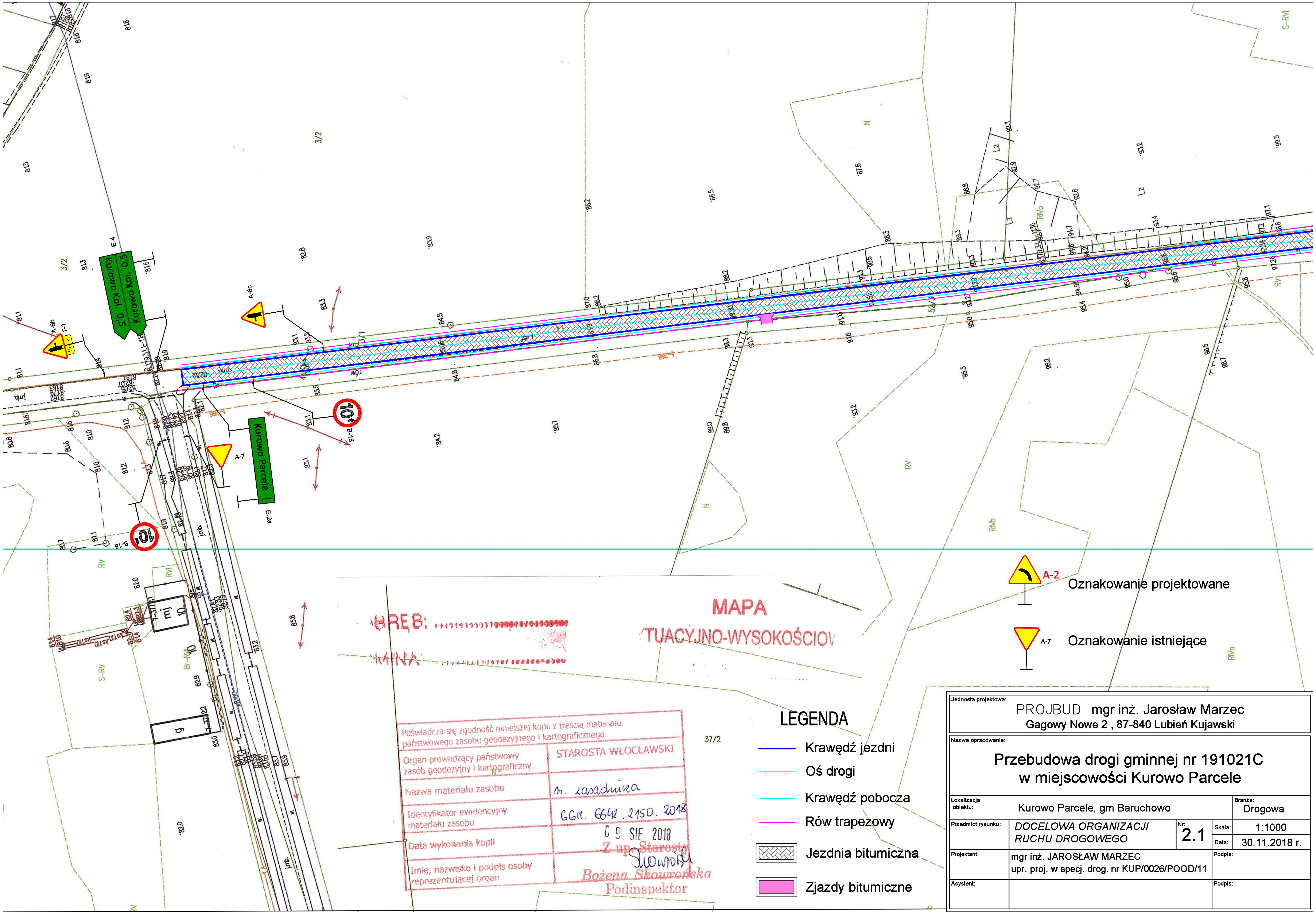

LEGENDA

- Krawędź jezdni
- Oś drogi
- Krawędź pobocza
- Rów trapezowy
- Jezdnia bitumiczna
- Zjazdy bitumiczne

Poświadcza się zgodność niniejszej kopii z treścią materiału państwowego zasobu geodezyjnego i kartograficznego

Organ prowadzący państwowy zasób geodezyjny i kartograficzny	STAROSTA WŁOCŁAWSKI
Nazwa materiału zasobu	m. zasadnicza
Identyfikator ewidencyjny materiału zasobu	GGn. 6642.2150.2018
Data wykonania kopii	09 SIE 2018
Imię, nazwisko i podpis osoby reprezentującej organ	Z up. Starosty Bożena Skowrońska Podinspektor

Jednosta projektowa:	PROJBUD mgr inż. Jarosław Marzec Gagowy Nowe 2 , 87-840 Lubień Kujawski			
Nazwa opracowania:	**Przebudowa drogi gminnej nr 191021C w miejscowości Kurowo Parcele**			
Lokalizacja obiektu:	Kurowo Parcele, gm Baruchowo		Branża:	Drogowa
Przedmiot rysunku:	*DOCELOWA ORGANIZACJI RUCHU DROGOWEGO*	Nr: 2.1	Skala:	1:1000
			Data:	30.11.2018 r.
Projektant:	mgr inż. JAROSŁAW MARZEC upr. proj. w specj. drog. nr KUP/0026/POOD/11		Podpis:	
Asystent:			Podpis:	