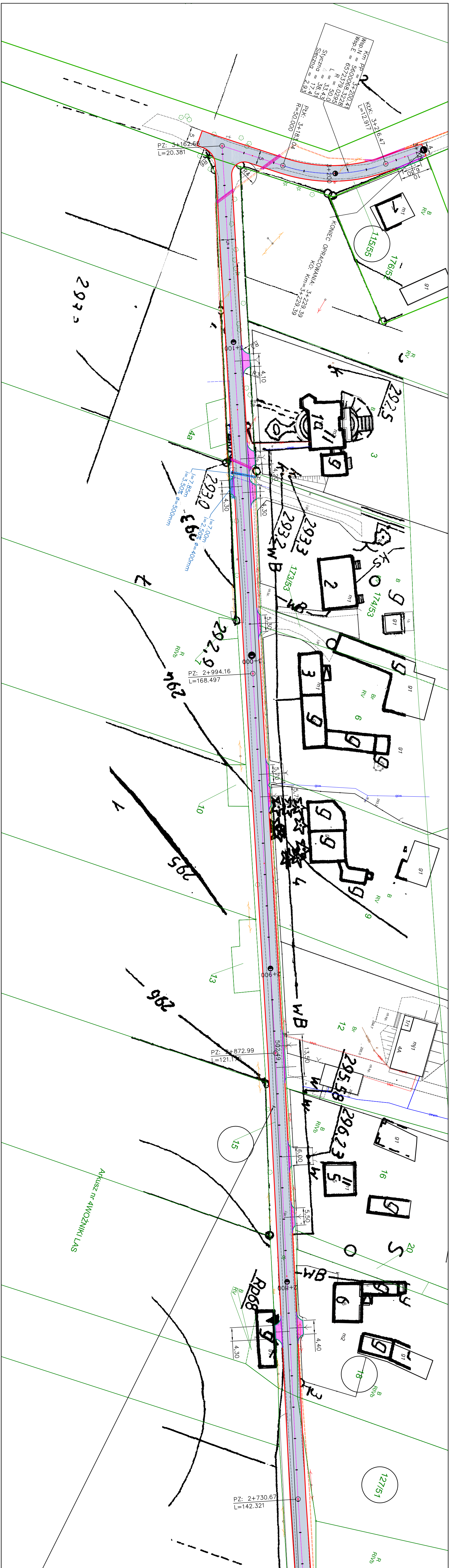
Km PP = 3+200.41
Wsp.N = 5600068.3228
Wsp.E = 6572379.0295
R = 50.0
L = 33.43
△ = 38.31
Styczna = 17.4
Sieczna = 2.93
KłK: 3+216.47
L=12.917
PłK: 3+183.04
R=50.000
PZ: 3+162.66
L=20.381
R6
R4
3+200
3+229
KONIEC OPRACOWANIA: 3+229.39
KO: Km=3+229.39
115/55
176/52
m1
B
RV
R
RV
3+100
R3
4,10
292,5
1a
3
4a
l=7.85m
i=3.50%
ø=500mm
l=7.00m
i=2.50%
ø=400mm
4,30
4,20
4,30
2930
293,2
2933
wB
173/53
174/53
2
5,30
292,9
3+000
PZ: 2+994.16
L=168.497
R
RIVb
294
3
6
Br
RV
5,70
5,7
10
295
4
9
13
2+900
296
wB
12
Br
PZ: 2+872.99
L=121.176
502,49
13,50
4A
mj1
295,58
296,23
w
15
B
RIVb
6,00
5
16
5,50
Arkusz nr 4WOŹNIKI LAS
20
wB
2+800
Rp68
B
RV
4,30
4,40
m2
18
B
RIVb
3
127/51
PZ: 2+730.67
L=142.321
R
RIVb

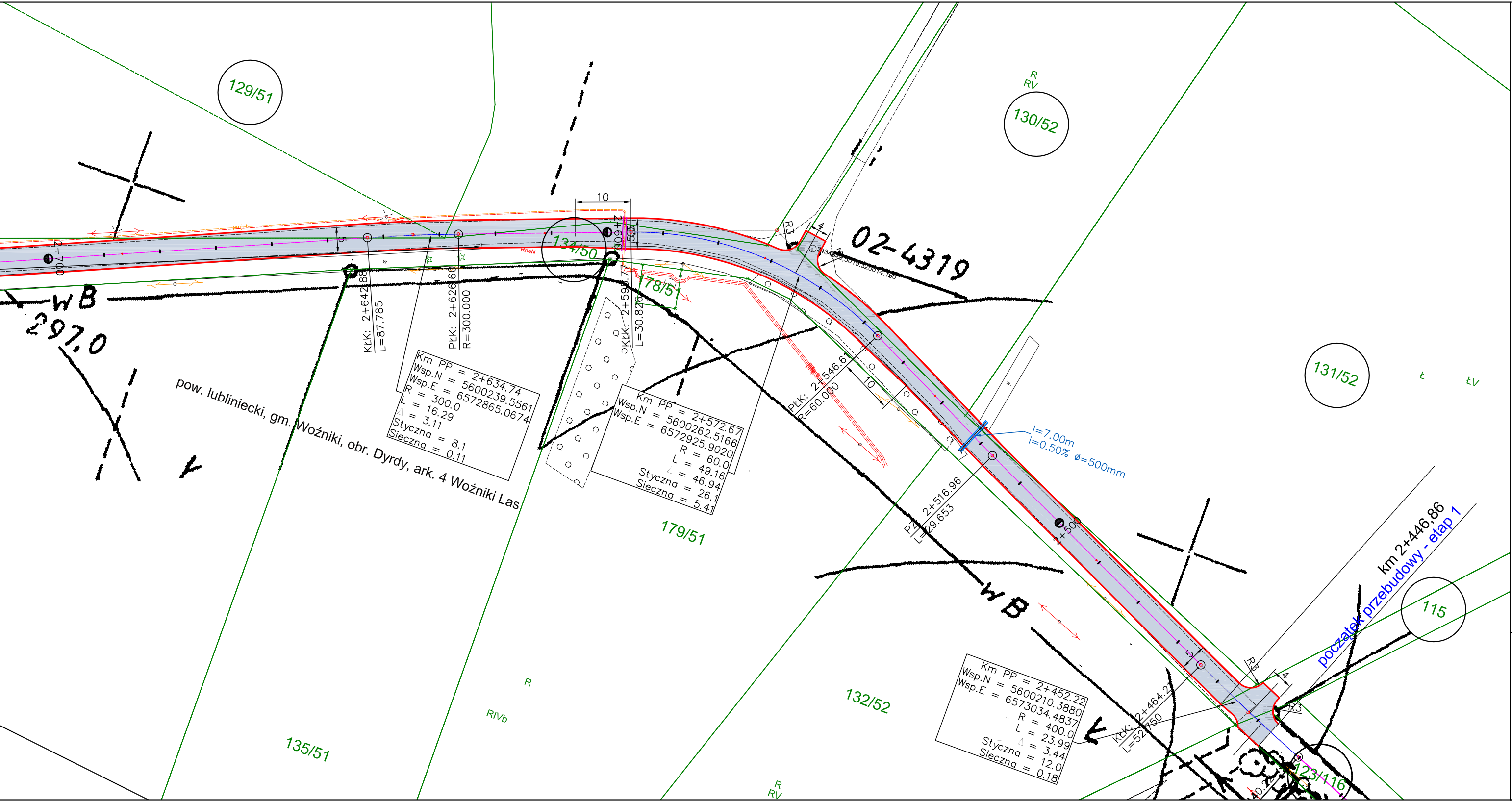
129/51
130/52
131/52
132/52
135/51
134/50
178/51
179/51
123/116
115
R
RV
RIVb
ŁV
Ł
WB
297,0
02-4319
2+700
2+600
2+500
KŁK: 2+642.88
L=87.785
PŁK: 2+626.60
R=300.000
KŁK: 2+595.77
L=30.826
PŁK: 2+546.61
R=60.000
PŁ 2+516.96
L=29.653
KŁK: 2+464.2
L=52.750
Km PP = 2+634.74
Wsp.N = 5600239.5561
Wsp.E = 6572865.0674
R = 300.0
L = 16.29
Δ = 3.11
Styczna = 8.1
Sieczna = 0.11
Km PP = 2+572.67
Wsp.N = 5600262.5166
Wsp.E = 6572925.9020
R = 60.0
L = 49.16
Δ = 46.94
Styczna = 26.1
Sieczna = 5.41
Km PP = 2+452.22
Wsp.N = 5600210.3880
Wsp.E = 6573034.4837
R = 400.0
L = 23.99
Δ = 3.44
Styczna = 12.0
Sieczna = 0.18
l=7.00m
i=0.50% ø=500mm
10
5
4
R3
pow. lubliniecki, gm. Woźniki, obr. Dyrdy, ark. 4 Woźniki Las
km 2+446,86
początek przebudowy - etap 1

OPIS OZNACZEŃ

▨	projektowana nawierzchnia z betonu asfaltowego
🟪	projektowana nawierzchnia z kostki betonowej
─	krawędź jezdni z betonu asfaltowego
─	krawędź zjazdu – obrzeże betonowe 30x8cm
─	krawężnik najazdowy
─	rura ochronna dwudzielna HDPE 110mm
─	przepust do remontu

BIURO PROJEKTÓW BUDOWLANYCH CADAM
Adam Pokrzywiec
ul. Opiełki 3a 42-286 Koszęcin
tel 608 330 641

Inwestor: Gmina Woźniki ul. Rynek 11 42-289 Woźniki				Stadium: PBW
Budowla: REMONT DROGI POWIATOWEJ NR 2335S NA ODCINKU POLSKI LAS DO KOLONII WOŹNICKIEJ - ETAP 1				Data: 07/2021
Nazwa rysunku: Projekt zagospodarowania terenu				Skala: 1 : 500
Funkcja:	Imię i Nazwisko:	Specjalność:	Nr Uprawnień:	Nr Rys: 2
Projektant:	Jacek Malmur	drogowa	SLK/5917/PBD/15	
Opracował:	Adam Pokrzywiec	----------	--------------------	